جائزة الحسن للشباب

الانجازات الشهرية

آب 2025



مقدمة

واصلت جائزة الحسن للشباب خلال شهر آب جهودها الهادفة إلى تمكين الشباب ضمن بيئة آمنة وداعمة، من خلال تنفيذ برامج ومبادرات متنوعة شملت المخيمات الصيفية، وتوقيع اتفاقيات تعاون مع مؤسسات وطنية وأكاديمية، إضافة إلى اجتماعات تنسيقية تؤكد نهجها المتكامل في تعزيز مشاركة الشباب المجتمعية. كما شهد المخيم الدائم في غابة الحسن أعمال تحديث وتأهيل عززت جاهزيته وفق معايير الحماية، بما يضمن توفير بيئة تصون كرامة المشاركين وتكفل سلامتهم.



مجلس أمناء جائزة الحسن للشباب

عقد مجلس الأمناء اجتماعه الثالث لهذا العام يوم الخميس الموافق 2025/8/28 في مقر شركة مناجم الفوسفات الأردنية. وقد تضمن جدول الأعمال مناقشة عدد من الموضوعات الهامة الهادفة إلى تطوير أداء الجائزة وتعزيز فعاليتها، حيث جرى التطرق إلى اجتماعات اللجان الفرعية وضرورة تفعيل دورها، إضافة إلى استعراض أبرز ما خلصت إليه اللجان من قرارات وتوصيات. كما تم الاطلاع على برنامج سابلة الحسن وما يتضمنه من فعاليات وأنشطة للمشاركين، إلى جانب استعراض أماكن الزيارات والمبيت المقررة ضمن البرنامج.



لجنة الموارد المالية

عقدت لجنة الموارد والمالية اجتماعها الأول لهذا العام برئاسة المهندس زيد بدير يوم الأربعاء الموافق 2025/8/13، وأثمر الاجتماع عن مجموعة من القرارات الهادفة إلى تعزيز استدامة الموارد المالية للجائزة. وقد ركزت اللجنة على تنويع مصادر التمويل واستقطاب داعمين استراتيجيين من القطاعين العام والخاص، إلى جانب تكثيف الجهود لزيادة التبرعات واستهداف مؤسسات محلية مهتمة بقطاع الشباب ضمن إطار المسؤولية المجتمعية. كما ناقشت اللجنة ربط بعض الأنشطة بمبادرات وطنية مثل صُنع في الأردن، وأكدت على أهمية التعاون مع جهات دولية بما يضمن استمرارية التمويل المستدام وتوسيع قاعدة المستفيدين.



لجنة الإدارة وتقييم الأداء

عقدت لجنة الإدارة وتقييم الأداء اجتماعها الأول لهذا العام برئاسة الدكتورة لينا البديري وذلك يوم الأربعاء الموافق 2025/8/13، لمراجعة خطة الإدارة وآليات التقييم و تم الاتفاق على إعداد معايير لقياس الأداء تستند إلى المهام الفعلية لكل موظف، مع الأخذ بعين الاعتبار طبيعة الهيكل التنظيمي للجائزة. وتم التأكيد على أهمية توثيق المهام، إشراك الموظفين في تحديد مجالات التحسين، وإعداد نموذج تقييم شامل يُطبق بدءًا من عام 2026. كما ناقشت اللجنة سياسات الجائزة المتعلقة بالحماية وآليات استقبال الشكاوى وحماية البيانات، إضافة إلى مراجعة أهداف الأقسام لضمان مواءمتها مع الأهداف المالية وزيادة أعداد المشاركين. وخلص الاجتماع إلى ضرورة ربط زيادة المشاركين بتعزيز الدعم المالي وتحديث البنية التحتية، مع الاتفاق على تفعيل التواصل بين أعضاء المجلس وعقد اجتماعات دورية شهرية.



لجنة النشاطات والبرامج

عقدت لجنة النشاطات والبرامج اجتماعها الثالث برئاسة السيد منير بني يونس وذلك يوم الأربعاء الموافق 2025/8/27 ، حيث تم استعراض البرامج المقترحة للعام القادم والتركيز على أهمية إدماج فكر سمو الأمير الحسن بن طلال، حفظه الله ورعاه، في الأنشطة لتعزيز القيم والمواطنة الفاعلة. وتمت مناقشة تطوير برنامج سابلة الحسن ليشمل زيارات ميدانية لمختلف المحافظات، أنشطة في مجال الريادة والابتكار، محاضرات في الابتزاز الإلكتروني ومكافحة المخدرات، وأعمال تطوعية وإنسانية. كما طُرحت مقترحات لإعادة تفعيل برنامج دقائق تفكر وإدخال مفاهيم المواطنة الفاعلة، إلى جانب تعزيز التغطية الإعلامية للأنشطة من خلال لجنة إعلامية مختصة. وأكد الاجتماع على أهمية تأهيل الكوادر لتكون قادرة على إدارة البرامج وتسويقها بما يعكس رسالة الجائزة.

الرحلات الاستكشافية الصيفية

في إطار خطط تنفيذ البرامج و الأنشطة الميدانية وتعزيز المهارات الحياتية للمشاركين، تم خلال هذا الشهر استكمال تنفيذ المخيمات الصيفية لطلبة المدارس الحكومية التابعة لوزارة التربية والتعليم في مخيم جائزة الحسن للشباب الدائم- طبربور، وذلك لاستكمال متطلب برنامج الرحلات الاستكشافية. وتم خلال شهر آب تنفيذ ثلاثة رحلات استكشافية على النحو التالي:



1. مخيم برونزي اناث– إقليم الوسط

من يوم الاثنين الموافق 2025/ 8/4

ولغاية يوم الاربعاء الموافق 2025/8/7

بمشاركة 63 طالبة



2. مخيم برونزي اناث– إقليم الجنوب

من يوم الاثنين الموافق 2025/8/18

ولغاية يوم الخميس الموافق 2025/8/21

بمشاركة 70 طالبة

الرحلات الاستكشافية الصيفية



3. مخيم برونزي ذكور– إقليم الجنوب
من يوم الاثنين الموافق 2025/ 8/25
ولغاية يوم الاربعاء الموافق
2025/8/27
بمشاركة 32 طالب



4. مخيم فضي وذهبي ذكور - مملكة من يوم الاثنين الموافق 2025/8/25 ولغاية يوم الخميس الموافق 2025/8/27
بمشاركة 57 طالب

مشروع سراج

مشروع "سراج"
البركة بالشباب

واصل البرنامج خلال شهر آب تنفيذ أنشطة الدمج المجتمعي بين المشاركين من دور الأيتام وطلبة مدارس وزارة التربية والتعليم، من خلال رحلات استكشافية وتطوعية شملت زيارة مركز المسنين في إربد، والمساهمة في أعمال تطوعية ببنك الملابس، إلى جانب زيارات لمركز الشرطة المجتمعية ومركز ترابط المجتمعي التابع للهيئة الخيرية الهاشمية للتعرف على أدوارهم وتعزيز مهارات عملية لدى الشباب. وقد أسهمت هذه الأنشطة في ترسيخ قيم التعاون والاحترام المتبادل، بما ينسجم مع أهداف البرنامج في تمكين الشباب وتنمية شخصيتهم المتكاملة



فعاليات مشروع سراج لبرامج الخدمة, النشاط الرياضي والمهارات

مشروع "سراج"
البركة بالشباب



زيارة الى دار المسنين - اربد



زيارة الى مركز ترابط المجتمعي



زيارة جمعية الفاروق الخيرية لتسجيل المشاركين على سجل الجائزة المحوسب.



زيارة الى مركز تراكس

المخيمات الصيفية للمشاركين من وزارة التربية والتعليم



مخيم برونزي اناث- اقليم الوسط

63 مشاركة
من وزارة التربية والتعليم



مخيم برونزي اناث- اقليم الجنوب

70 مشاركة
من وزارة التربية والتعليم



مخيم فضي وذهبي ذكور- المملكة

57 مشارك من وزارة التربية والتعليم
51 الفضي
6 الذهبي

دمج مشاركي مشروع سراج مع المشاركين من وزارة التربية والتعليم



مخيم برونزي ذكور- اقليم الجنوب

32 مشارك
(21) وزارة التربية والتعليم
(11) سراج

فعاليات الرحلات الاستكشافية

محاضرات : سياسات الجائزة والحماية، الوقاية من التدخين، الجرائم الالكترونية، والوقاية من المخدرات.





فعاليات الرحلات الاستكشافية

الزيارات الميدانية: الديوان الملكي العامر، ستاد عمان الدولي، صرح الشهيد، متحف الأردن، متحف الدبابات الملكي، آثار جرش وقلعة عجلون، ومدينة الملك عبدالله الثاني التدريبية.



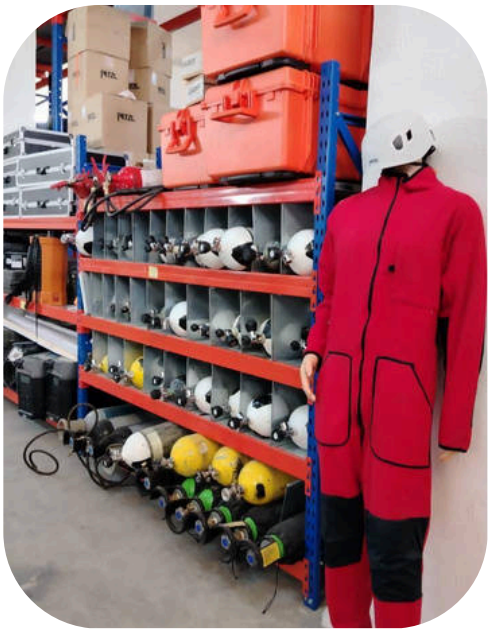



تدريبات عملية:

الانزال الجبلي، الإسعافات الأولية، اخماد الحريق، تدريبات عسكرية، استخدام الخارطة والبوصلة ، الطاولة الرملية، سجل الجائزة المحوسب، ركوب الدراجات الهوائية، المهارات بالتعاون مع مركز ترابط المجتمعي، و الدفاع عن النفس والسجال،





فعاليات الرحلات الاستكشافية

فعالية المسير: غابات العالوك وبرقش.





اليوم العالمي للشباب

بمناسبة **اليوم العالمي للشباب**، نظّمت جائزة الحسن للشباب بالتعاون مع الجمعية العلمية الملكية ودار الأزياء التقليدية محاضرة توعوية متخصصة حول التغير المناخي، استهدفت المشاركات في مخيم الإناث البرونزي من إقليم الجنوب.

يهدف هذا النشاط إلى رفع وعي الشباب بالتحديات البيئية العالمية وتعزيز دورهم في تبني ممارسات مستدامة، باعتبارهم الركيزة الأساسية لتحقيق التنمية المستدامة وبناء مستقبل أفضل وأكثر مسؤولية.









مذكرات التفاهم

تم توقيع مذكرة تفاهم بين جائزة الحسن للشباب وشركة منصة دمج الأكاديميا بالصناعة لتعزيز التعاون في خدمة الشباب. و تهدف هذه المذاكرة إلى توفير برامج تدريبية وعملية للشباب، تجمع بين الخبرات الأكاديمية والصناعية، لتطوير مهاراتهم وتهيئتهم لسوق العمل، إضافة إلى إيجاد بيئة حاضنة للإبداع والريادة.





اجتماعات تنسيقية - المدارس الخاصة

في إطار توطيد التعاون مع المؤسسات التعليمية، عقدت جائزة الحسن للشباب لقاءين تنسيقيين مع كل من مدرسة البكالوريا – عمّان بتاريخ 2025/8/17 ومدرسة عمّان الوطنية بتاريخ 2025/8/18، جرى خلالهما بحث برامج الجائزة وجدولة المخيمات المقبلة، إضافة إلى تصويب أوضاع الطلبة على السجل المحوسب للجائزة. ويأتي ذلك ضمن جهود الجائزة الهادفة إلى تطوير برامجها وتوسيع دائرة المستفيدين منها، بما يعزز تمكين الشباب ويكسبهم مهارات جديدة تسهم في ترسيخ روح المبادرة والانتماء



سجل الجائزة المحوسب

زيارة فريق الجائزة إلى مدرسة البكالوريا-عمّان بتاريخ 2025/8/31، حيث تم تسجيل طلبة الصف التاسع في المستوى البرونزي على السجل المحوسب للجائزة، تمهيدًا للبدء بتطبيق برامجها.





مخيم جائزة الحسن الدائم - طبربور



استكمال تنفيذ أعمال الصيانة الشاملة في مخيم جائزة الحسن للشباب الدائم، للحفاظ على مستوى الجاهزية لاستقبال المشاركين في المخيمات الصيفية. وشملت الأعمال المتابعة الدورية لجميع مرافق الغابة، صيانة شبكتي الكهرباء والمياه، وتزويد الموقع بالمياه بالتنسيق مع أمانة عمان الكبرى. كما تضمنت الأعمال زراعة (50) شجرة، إنشاء أحواض إسمنتية حول الأشجار، عمل شبكة صرف صحي وحفرة امتصاصية للمطبخ ، رش وقائي للمخيم قبل وبعد الأنشطة، بما يضمن الحفاظ على مستوى عالٍ من النظافة والسلامة للمشاركين .



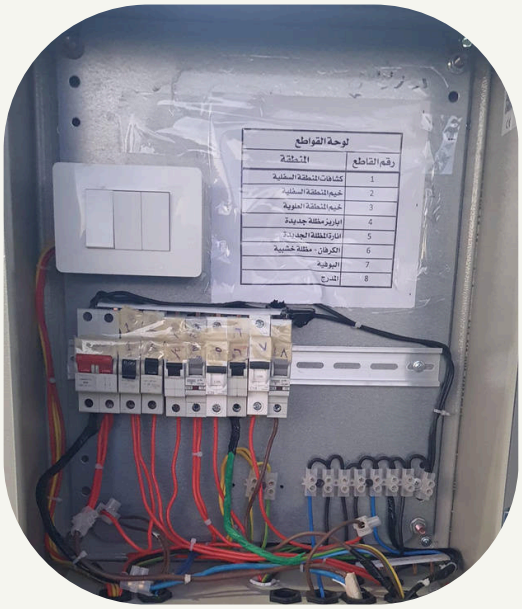

مخيم الحسن الدائم - طبربور



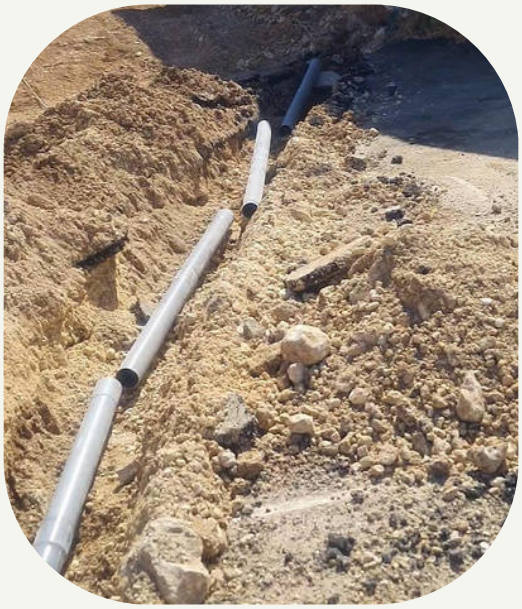



شكّل شهر آب محطة مهمة في مسار جائزة الحسن للشباب، إذ عكس بصورة واضحة تكامل الجهود المؤسسية وتعاون الفرق العاملة، وبرز خلاله أثر الاستثمار في طاقات الشباب عبر تنفيذ برامج ذات أبعاد استراتيجية في مجالات التوعية، والتمكين، وبناء القدرات القيادية. ويجدد مكتب الجائزة تأكيده على مواصلة تعزيز الشراكات وتوسيع نطاق أثرها على المستويين المحلي والدولي، إلى جانب تطوير برامج نوعية تستجيب لأولويات الشباب واحتياجاتهم بما ينسجم مع رسالة الجائزة وأهدافها الاستراتيجية.