

جائزة الحسن للشباب

الانجازات الشهرية

أيـار ٢٠٢٦

المقدمة

شهد شهر أيار نشاطاً متواصلاً لجائزة الحسن للشباب، تجسّد من خلال تنفيذ مجموعة متنوعة من البرامج والأنشطة الميدانية والتدريبية، إلى جانب تعزيز التعاون مع الشركاء والمؤسسات الوطنية، ومواصلة العمل على توسيع نطاق المشاركة في برامج الجائزة بين مختلف فئات الشباب في المملكة.

تم تنفيذ برامج وأنشطة ميدانية متنوعة شملت الرحلات الاستكشافية والمخيمات التدريبية، وعقد الاجتماعات التنسيقية مع الشركاء والمؤسسات واجتماعات لجان مجلس الأمناء، وتوقيع مذكرات تفاهم جديدة، إضافة إلى تنفيذ زيارات تعريفية ومتابعة ميدانية للمدارس والمؤسسات الشريكة، بما دعم جهود الجائزة في توسيع نطاق انتشارها وزيادة أعداد المؤسسات والمشاركين المستفيدين من برامجها.

كما واصلت الجائزة تطوير أنظمتها الإدارية والتقنية، ومتابعة المستجدات المرتبطة بالمكتب الدولي لجائزة دوق إدنبرة الدولية، وتعزيز الشراكات التي تدعم استدامة برامجها وتوسعها، إلى جانب الاستثمار في بناء قدرات كوادرها ومتابعة جودة تنفيذ الأنشطة والبرامج المختلفة.

يأتي ذلك انسجاماً مع رؤية الجائزة ورسالتها في تمكين الشباب الأردني، وتنمية مهاراتهم وقدراتهم، وتعزيز قيم المواطنة الفاعلة والعمل التطوعي وروح المبادرة لديهم، بما يؤهلهم للمساهمة الإيجابية في خدمة مجتمعهم ووطنهم، وترسيخ دورهم كشركاء فاعلين في مسيرة التنمية والبناء.



الاجتماعات التنسيقية

- **مبادرة "ساعة تصنع الفرق"**

عقد فريق الجائزة اجتماعاً تنسيقياً مع ممثلي المبادرة يوم الأحد الموافق ٢٠٢٦/٥/١٠، بهدف شرح آلية استخدام سجل الجائزة المحوسب، وتعريف قادة الجائزة بأدوارهم ومسؤولياتهم وآليات متابعة المشاركين وتوثيق أنشطتهم على النظام، إلى جانب استعراض إجراءات إدارة حسابات المشاركين وآليات المتابعة والتقييم.

في إطار هذا التعاون، نفذت الجائزة زيارة إلى نادي خريجي الكلية العلمية الإسلامية يوم الأربعاء الموافق ٢٠٢٦/٥/٢٠، بهدف التعريف بجائزة الحسن للشباب وبرامجها ومستوياتها المختلفة. كما تم استعراض آلية المشاركة والاستفادة من برامج الجائزة، وأثرها في تنمية المهارات الشخصية والقيادية للمشاركين وتعزيز قيم المواطنة والعمل التطوعي.

تأتي هذه الجهود ضمن مساعي الجائزة لاستقطاب مشاركين جدد وتوسيع قاعدة المستفيدين من برامجها من خلال الشراكة مع المؤسسات التعليمية والمبادرات الشبابية.



- **مدرسة الكلية العلمية الإسلامية**

عقدت الجائزة اجتماعاً تنسيقياً مع مدرسة الكلية العلمية الإسلامية يوم الثلاثاء الموافق ٢٠٢٦/٥/٥، لبحث آليات مشاركة طلبة المدرسة في برامج جائزة الحسن للشباب وتعزيز التعاون المشترك في تنفيذ أنشطة الجائزة.

تضمن الاجتماع استعراض برامج الجائزة ومستوياتها المختلفة، وآليات التسجيل والمتابعة، إلى جانب مناقشة سبل تشجيع الطلبة على المشاركة والاستفادة من البرامج والأنشطة التي تسهم في تنمية مهاراتهم وقدراتهم الشخصية والقيادية.

يأتي هذا الاجتماع ضمن جهود الجائزة الهادفة إلى توسيع قاعدة المشاركة بين طلبة المدارس وتعزيز انتشار برامجها في المؤسسات التعليمية.

مجلس الامناء/ اجتماعات اللجان الفرعية

- **اجتماع لجنة النشاطات والبرامج**

عقدت لجنة النشاطات والبرامج اجتماعها برئاسة المهندس زيد بدير يوم الأربعاء الموافق ٢٠٢٦/٥/٢٠، حيث تم استعراض خطة الجائزة والبرامج والأنشطة المقرر تنفيذها خلال الفترة المقبلة، إلى جانب مناقشة التطبيقات العملية المرتبطة بتنفيذ برامج الجائزة المختلفة.

كما ناقشت اللجنة سبل التوسع في إستقطاب المدارس الخاصة للمشاركة في برامج الجائزة، واطلعت على مستجدات التعاون والأنشطة المنفذة مع مبادرة «ساعة تصنع الفرق» ومبادرة «مجتمع الرحالة»، وما تم تحقيقه من تقدم في تنفيذ البرامج والمبادرات الداعمة لأقسام الجائزة المختلفة، لا سيما الخدمة والمهارات والنشاط الرياضي.

كما ناقشت اللجنة ضرورة تطوير برامج الجائزة بما يتناسب مع تطلعات الشباب والتطور التقني والتكنولوجي.

الزيــارات

- **زيارات مدارس الثقافة العسكرية**



نفذ فريق الجائزة زيارة تعريفية ومتابعة لمدارس مديرية الثقافة العسكرية / إقليم الجنوب، بمشاركة ٢٦ مدرسة و٥٢ قائد جائزة، وذلك في مدرسة الأمير هاشم بن الحسين الثانوية / المريغة، بحضور رئيس شعبة الشؤون التعليمية في إقليم الجنوب المقدم الدكتور زيد السعيدات، ومديرة الجائزة الدكتورة خولة الحسن، وذلك يوم الثلاثاء الموافق ٢٠٢٦/٥/١٩.

هدفت الزيارة إلى متابعة مدى تقدم الطلبة في برامج الجائزة، وآلية تسجيل الأنشطة على السجل المحوسب، بالإضافة إلى تعزيز تبادل الخبرات بين قادة الجائزة. كما تضمنت الزيارة جلسة عصف ذهني حول تطوير آليات تطبيق برامج الجائزة بما يسهم في تحقيق أهدافها وترسيخ أثرها التربوي والتنموي في المجتمعات المحلية.







- زارَ فريق الجائزة الى مدرسة كلية الشهيد فيصل الثانوية - الثقافة العسكرية / اقليم الوسط، لمتابعة تنفيذ العمل من قبل قادة الجائزة والمشاركين على سجل الجائزة المحوسب، والاطلاع على آلية تنفيذ البرامج وتقديم الإرشادات اللازمة للمشاركين، وذلك يوم الإثنين الموافق ٢٠٢٦/٥/١١.

- زارَ فريق الجائزة مدرسة دير يوسف الثانوية للبنين، بمشاركة مدرستي شرحبيل بن حسنة الثانوية للبنين وكفرابيل الثانوية للبنين/ اقليم الشمال، وذلك يوم الأربعاء الموافق ٢٠٢٦/٥/١٣، في إطار متابعة تنفيذ برامج الجائزة وتقدم المشاركين.



تم خلال الزيارة التعريف ببرامج الجائزة وآليات العمل، ومتابعة أداء المشاركين وقادة الجائزة على سجل الجائزة المحوسب، إضافة إلى معالجة التحديات الفنية وتصويب أوضاع بعض الحسابات، بما يسهم في تعزيز نسب التقدم والإنجاز لدى المشاركين وتحسين جودة المتابعة والتنفيذ.

• زيارات المدارس الخاصة

نفذ فريق الجائزة سلسلة من الزيارات التعريفية لعدد من مدارس القطاع الخاص، شملت مدرسة النظم الحديثة يوم الاثنين الموافق ٢٠٢٦/٥/٤، والمدرسة الأمريكية الحديثة يوم الاثنين الموافق ٢٠٢٦/٥/١١، ومدارس المنهل العالمية يوم الأربعاء الموافق ٢٠٢٦/٥/٢٠، بهدف استقطاب هذه المدارس للمشاركة في برامج الجائزة والتعريف برسالتها ومستوياتها المختلفة.

تم خلال الزيارات تسجيل المدارس الثلاث على سجل الجائزة المحوسب، كما تم بحث التنسيق لتنفيذ برامج الجائزة فيها، إلى جانب التعريف بسجل الجائزة المحوسب وآلية استخدامه، وتشجيع الطلبة على الانضمام والمشاركة في الأنشطة والبرامج المختلفة.

تأتي هذه الزيارات ضمن جهود الجائزة الهادفة إلى توسيع قاعدة المدارس الخاصة، وزيادة أعداد المشاركين فيها، وإتاحة الفرصة أمام المزيد من الشباب للاستفادة من برامج الجائزة.

• زيارات المدارس الحكومية

مدرسة بنت عدي الثانوية للبنات



نفذ فريق الجائزة زيارة إلى مدرسة بنت عدي الثانوية للبنات مديرية التربية والتعليم/ لواء الجامعة يوم الإثنين الموافق ٢٠٢٦/٥/٤، بهدف التعريف في برامج ورسالتها ومستوياتها المختلفة.

تم تسجيل المدرسة على سجل الجائزة المحوسب، وبحث آليات تنفيذ برامج الجائزة فيها، إلى جانب التعريف بسجل الجائزة المحوسب وآلية استخدامه، وتشجيع طلبة المدرسة على الانضمام والمشاركة في أنشطة الجائزة.

تأتي هذه الزيارة ضمن جهود الجائزة الهادفة إلى توسيع قاعدة المدارس الحكومية واستقطاب المزيد من الشباب للاستفادة من برامجها المتنوعة.

- **زيارات الجامعات**

تم تنفيذ ٣ زيارات إلى عدد من الجامعات بهدف التعريف بالجائزة وبرامجها المختلفة وآلية التسجيل عبر السجل المحوسب، إضافة إلى التعريف ببرنامج "سابلة الحسن" المخصص لطلبة الجامعات، والذي يهدف إلى تنمية المهارات القيادية والشخصية وتعزيز روح المبادرة والعمل التطوعي وخدمة المجتمع.



جامعة عمان الأهلية يوم الخميس الموافق ٢٠٢٦/٥/١٤



جامعة فيلادلفيا يوم الثلاثاء الموافق ٢٠٢٦/٥/١٢

- ## المشاركة في اليوم المفتوح للجامعة الأمريكية في مأدبا

شارك فريق الجائزة في فعاليات اليوم المفتوح الذي نظمته الجامعة الأمريكية في مأدبا يوم الاثنين الموافق ٢٠٢٦/٥/١٨، وذلك بهدف التعريف بالجائزة وبرامجها ومستوياتها المختلفة، واستقطاب مشاركين جدد من طلبة الجامعة.

تضمنت المشاركة التعريف بالجائزة وبرامجها الأربعة، وآليات المشاركة والتسجيل على سجل الجائزة المحوسب، إلى جانب إبراز الفرص التي توفرها الجائزة للشباب في مجالات تنمية المهارات الشخصية والقيادية، وتعزيز العمل التطوعي والمشاركة المجتمعية.

تأتي هذه المشاركة ضمن جهود الجائزة الهادفة إلى توعية الشباب الجامعي بالجائزة والبرامج التي تقدمها لتعزيز مشاركتهم وزيادة اعداد المنتسبين والمستفيدين من برامجها .







الدورات التدريبية

- **دورة تدريبية لمساعدي هيئة الإشراف ومتطوعي التصوير**



اختتمت الجائزة دورة تدريبية لمساعدي هيئة الإشراف ومتطوعي التصوير بمشاركة (٥١) شاباً وشابة، بهدف إعداد كوادر شبابية قادرة على الإشراف وقيادة الأنشطة والبرامج الشبابية، في مخيم جائزة الحسن للشباب الدائم- طبربور، وذلك خلال الفترة ٢١-٢٠٢٦/٥/٢٣.



تلقى المشاركون حزمة متكاملة من المهارات الميدانية والقيادية، شملت تدريبات عسكرية ومسير طويل، استهدفت صقل مهارات «الضبط والربط» لبناء شخصية المساعد القيادي القادر على إدارة المجموعات والتعامل مع الضغوط الميدانية. كما تلقوا مهارات متقدمة في الوعي المجتمعي والتعامل الرقمي عبر محاضرة قدمها مركز السلم المجتمعي؛ ركزت على آليات مواجهة الفكر المتطرف والاستخدام الآمن لمواقع التواصل الاجتماعي. كما تم تزويدهم بمهارات فنية في استخدام الخارطة والبوصلة والعمل التطوعي، وهي ركائز أساسية لتمكينهم من تولي المهام الإشرافية بكفاءة واقتدار. كما ركزت التدريبات على تمكينهم من فنون بناء الفريق والتواصل الفعال، وتحويلهم من أعضاء في فريق إلى «مساعدين مشرفين» يمتلكون الرؤية والقدرة على توزيع المهام وتحمل المسؤولية الجماعية.





اختُتمت الدورة بالتزامن مع الاحتفال الوطني بمناسبة العيد الثمانين لاستقلال المملكة الأردنية الهاشمية، تلاه توزيع الشهادات التقديرية على المشاركين من قبل مديرة الجائزة الدكتورة خولة الحسن بعد استكمالهم متطلبات الدورة بنجاح.

• بناء القدرات

شاركت الآنسة ناردين المحاميد من جائزة الحسن للشباب في دورة «مواجهة خطاب الكراهية الاستثنائية» التي نظمها مركز السِّلم المجتمعي خلال الفترة من يوم الأحد الموافق ٢٠٢٦/٥/١٠ ولغاية يوم الخميس الموافق ٢٠٢٦/٥/١٤، بمشاركة عدد من المتدربات من مختلف وحدات مديرية الأمن العام والجهات الشريكة.

تناولت الدورة عدداً من المحاور التدريبية والتوعوية المتعلقة بمفهوم خطاب الكراهية وأسبابه وآثاره على الفرد والمجتمع، إضافة إلى التوعية بمخاطر المحتوى السلبي عبر المنصات الرقمية، وأهمية تعزيز ثقافة الحوار والتسامح وتقبل الآخر. كما ركزت على تطوير مهارات المشاركات في التعامل مع القضايا الفكرية والمجتمعية وتعزيز دورهن في نشر الوعي الإيجابي داخل بيئات العمل والمجتمع.

تأتي هذه المشاركة ضمن جهود الجائزة المستمرة في بناء قدرات كوادرها وتطوير معارفهم في المجالات المرتبطة بالتوعية المجتمعية وتعزيز السلم المجتمعي.



الفعاليات والأنشطة المشتركة

- **حملة المخاطر الرقمية في الألعاب الإلكترونية**

شارك العقيد المتقاعد عمر الزيوت من الجائزة في الإطلاق الرسمي لحملة كسب التأييد حول المخاطر الرقمية في الألعاب الإلكترونية، التي نظمتها هيئة أجيال السلام برعاية صاحب السمو الملكي الأمير فيصل بن الحسين المعظم، وذلك يوم الاثنين الموافق ٢٠٢٦/٥/١٨ هدفت الحملة إلى رفع مستوى الوعي بالمخاطر الرقمية المرتبطة بالألعاب الإلكترونية، وتعزيز الجهود الوطنية الهادفة إلى حماية الشباب والأطفال من التحديات والمخاطر المتزايدة في الفضاء الرقمي. تأتي هذه المشاركة ضمن حرص الجائزة على تعزيز حضورها في المبادرات الوطنية المعنية بالشباب، والاستفادة من التجارب والممارسات التي تسهم في تعزيز الوعي الرقمي والبيئة الآمنة للمشاركين.

الرحلات الاستكشافية

- **مركز البنيات للتربية الخاصة – للمستوى البرونزي**





اختتمت الجائزة فعاليات الرحلة الاستكشافية للمستوى البرونزي لمشاركي مركز البنيات للتربية الخاصة، والتي أُقيمت خلال الفترة من يوم الخميس الموافق ٢٠٢٦/٥/٥ ولغاية يوم السبت الموافق ٢٠٢٦/٥/٧، بمشاركة ٢٠ مشاركاً ومشاركة.



هدفت الرحلة إلى تنمية المهارات الحياتية والاجتماعية للمشاركين وتعزيز الاعتماد على النفس والعمل الجماعي، من خلال برنامج متنوع اشتمل على زيارات ميدانية وأنشطة تدريبية وتوعوية. حيث زار المشاركون مركز زوار مادبا، وتلقوا تدريباً عملياً في معهد الفسيفساء والترميم، كما شاركوا في نشاط زراعي في مزرعة الفراولة. كذلك تضمنت الرحلة أنشطة توعوية بالتعاون مع الشرطة المجتمعية والمعهد المروري، والاطلاع على المحطة التوعوية المتنقلة، إلى جانب تدريبات على استخدام الخارطة الرملية وألعاب بناء الفريق.

كما شمل البرنامج زيارة ستاد عمّان الدولي، وصرح الشهيد، ومديرية الدفاع المدني غرب عمّان، إضافة إلى تنفيذ مسير داخل مدينة الحسين للشباب. وفي جانب تنمية المهارات المهنية والحياتية، زار المشاركون مركز ترابط المجتمعي للتعرف على بعض الحرف والمهارات اليدوية، ومحطة طارق للباص سريع التردد للاطلاع على منظومة النقل الحديثة، بالإضافة إلى زيارة متحف الدبابات الملكي.

اختتمت الرحلة الإستكشافية بتوزيع الشهادات التقديرية على المشاركين، حيث قامت مديرة جائزة الحسن للشباب الدكتورة خولة الحسن، ومديرة مركز البنيات للتربية الخاصة السيدة بهية مسك، بتسليم الشهادات للمشاركين بعد استكمالهم متطلبات الرحلة الاستكشافية بنجاح.

تأتي هذه الرحلة الإستكشافية ضمن جهود الجائزة لتعزيز مبدأ الشمولية وإتاحة الفرصة للأشخاص ذوي الإعاقة للمشاركة في أنشطة من شأنها تعزيز الثقة بالنفس والاندماج المجتمعي، بما يسهم في تنمية قدراتهم وتعزيز اندماجهم ومشاركتهم الفاعلة في المجتمع.



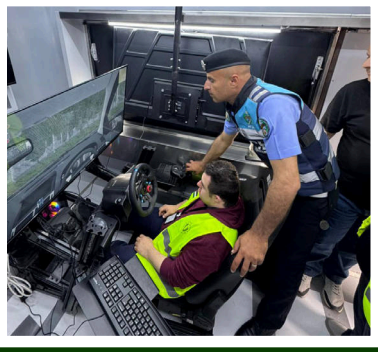





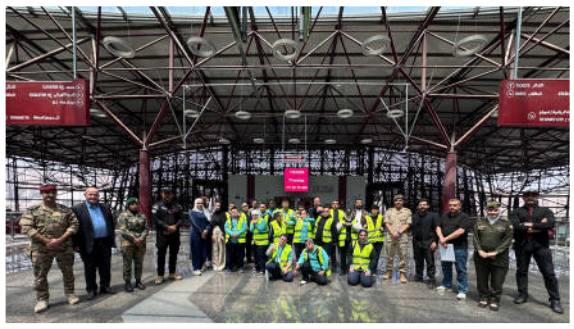

- **تخريج المشاركي المستوى البرونزي من مركز البنيات للتربية الخاصة**

سَلمت صاحبة السمو الملكي الأميرة ثروت الحسن المعظمة، الرئيسة الفخرية لمركز البنيات للتربية الخاصة، شهادات المستوى البرونزي (٨) مشارك ومشاركة من طلبة المركز في جائزة الحسن للشباب، وذلك يوم الأحد الموافق ٢٠٢٦/٥/١٧ ضمن فعاليات معرض المركز.

شكلت مشاركة الطلبة في المستوى البرونزي تجربة متكاملة أسهمت في بناء شخصياتهم وتعزيز قدراتهم الفردية والاجتماعية، من خلال الالتزام بإنهاء متطلبات المستوى البرونزي، وقد انعكس ذلك على تنمية قيم الالتزام والمثابرة وتحمل المسؤولية، وتعزيز الثقة بالنفس والاعتماد على الذات، إضافة إلى تطوير مهارات التخطيط وإدارة الأولويات والتفاعل الإيجابي مع المجتمع.










شؤون المكتب الدولي

جلسة حوارية حول المهارات الإنسانية ومتابعة مستجدات المكتب الدولي

شاركت مديرة الجائزة والسيدة لينا اباظة من القسم الدولي في المكتب جلسة حوارية عبر تطبيق «مايكروسوفت تيمز» يوم الأربعاء الموافق ٢٠٢٦/٥/٢٠، برئاسة مديرة المناصرة العالمية السيدة ماريانا روا ومدير الشؤون الخارجية والاتصالات السيد روبي دي سانتوس، وذلك لمناقشة مبادرة المهارات الإنسانية (Human Skills) ومستجدات المكتب الدولي لجائزة دوق إدنبرة الدولية.

تناولت الجلسة دور الجائزة في تنمية المهارات الشخصية والحياتية لدى الشباب، وتعزيز قدراتهم في مجالات القيادة والتواصل والتكيف مع المتغيرات المتسارعة. كما اطلع المشاركون على عدد من المبادرات والأنشطة العالمية القادمة، بما في ذلك إطلاق يوم عالمي للعمل المجتمعي في شهر أيلول، وجهود تطوير أدوات الاتصال والتسويق الخاصة بالجائزة على المستوى الدولي، بما يسهم في تعزيز حضورها وتأثيرها بين الشباب والمجتمعات حول العالم.

اجتماع اللجنة الاستشارية الدولية لسجل الجائزة المحوسب

عقدت اللجنة الاستشارية الدولية لسجل الجائزة المحوسب اجتماعاً يوم الخميس الموافق ٢٠٢٦/٥/٢٨، بحضور ممثلين عن عدد من الدول المشاركة في الجائزة، وذلك لمتابعة أعمال تطوير النظام، بمشاركة السيدة لينا أباظة من القسم الدولي.

تم خلال الاجتماع استعراض خطة العمل الخاصة بالمحافظة على استقرار وأداء سجل الجائزة المحوسب الحالي، ومناقشة تطوير خصائص التقارير والإحصائيات، إلى جانب متابعة مستجدات تطوير النظام الجديد، واستعراض النتائج الأولية للدراسات والمشاورات المنفذة مع المستخدمين، ومناقشة التحضيرات الخاصة بعقد أولى جلسات العرض والمناقشة المتعلقة بمراحل تطوير النظام الجديد.

تأتي هذه المشاركة في إطار عضوية الجائزة في اللجنة الاستشارية الدولية المعنية بتطوير النظام الإلكتروني، بما يسهم في نقل احتياجات المستخدمين والمشاركة في تحسين وتطوير المنصة المستقبلية.

- **المخيم الدائم لجائزة الحسن للشباب – طبربور**

تم تنفيذ أعمال الصيانة والتأهيل في المخيم الدائم في طبربور، بهدف المحافظة على جاهزية المرافق وتحسين البيئة الخدمية للمشاركين. وشملت الأعمال تركيب خزانَي مياه بسعة (٢) متر مكعب لكل منهما، وإجراء صيانة شاملة لشبكات الكهرباء والمرافق الصحية، إضافة إلى إعادة تأهيل وصيانة مناخل الخيام.

كما تضمنت الأعمال إزالة الأعشاب من مختلف مرافق المخيم وتنفيذ أعمال الرش والصيانة العامة، بما يسهم في توفير بيئة آمنة ومناسبة لتنفيذ الأنشطة والبرامج المختلفة وفق أعلى معايير السلامة والجودة





مشروع سراج

- **زيارات المتابعة**

نفذ فريق الجائزة سلسلة زيارات ميدانية لمتابعة المشاركين ضمن مشروع «سراج»، وتصويب أوضاعهم على سجل الجائزة المحوسب، وذلك في عدد من الجهات المشاركة، حيث شملت الزيارات مؤسسة دار الحنان – إربد يوم الخميس الموافق ٢٠٢٦/٥/٧، وجمعية قرى الأطفال الأردنية- عمان يوم الأربعاء الموافق ٢٠٢٦/٦/٢٠.

هدفت هذه الزيارات إلى متابعة تسجيل المشاركين، وضمان دقة البيانات واستيفاء متطلبات المشاركة، إلى جانب تقديم الدعم الفني والإرشادي لضمان التزام البرامج بمعايير الجائزة.

تأتي هذه الجهود ضمن إطار حرص الجائزة على تعزيز جودة التنفيذ، وضمان استمرارية متابعة المشاركين وتحقيق الأثر المنشود من المشروع .

• الجهات الفاعلة و المسجلين الجدد خلال شهر أيار

أعداد الجهات الفاعلة	العدد
المدارس الخاصة	٥
المدارس الحكومية	٤٨
الجامعات	١١
مشروع سراج	٠
مدارس الثقافة العسكرية	١٤
مركز الجائزة المفتوح	١
مجموعة دينية	٠
وزارة الشباب	٠
المنظمات	٠
مبادرة ساعة تصنع الفرق	١
المجمـــــــــــــوع	٨٠

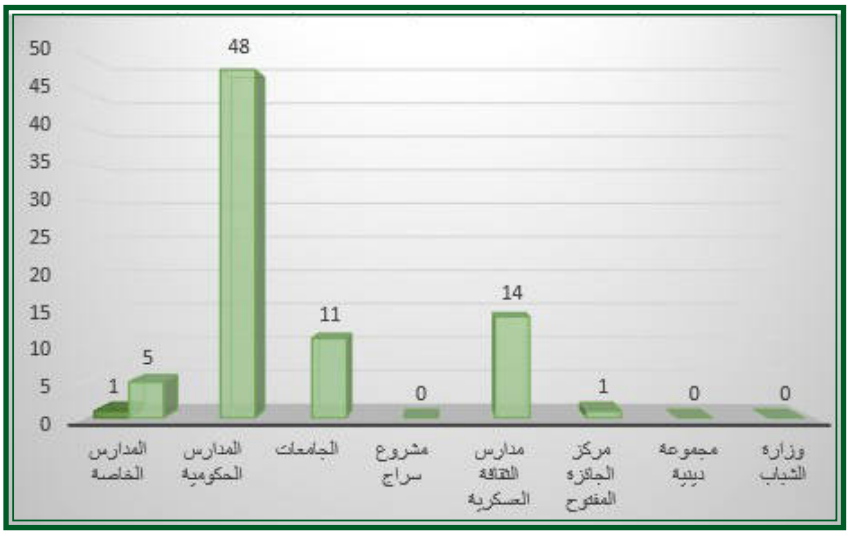

أعداد المشاركين الجدد حسب الجهات	العدد
المدارس الخاصة	٣٠
المدارس الحكومية	١٥٨
الجامعات	٤٣
مشروع سراج	٠
مدارس الثقافة العسكرية	٦٥
مركز الجائزة المفتوح	٥
مجموعة دينية	٠
وزارة الشباب	٠
المنظمات	٠
مبادرة ساعة تصنع الفرق	٦
المجمـــــــــــــوع	٣٠٧

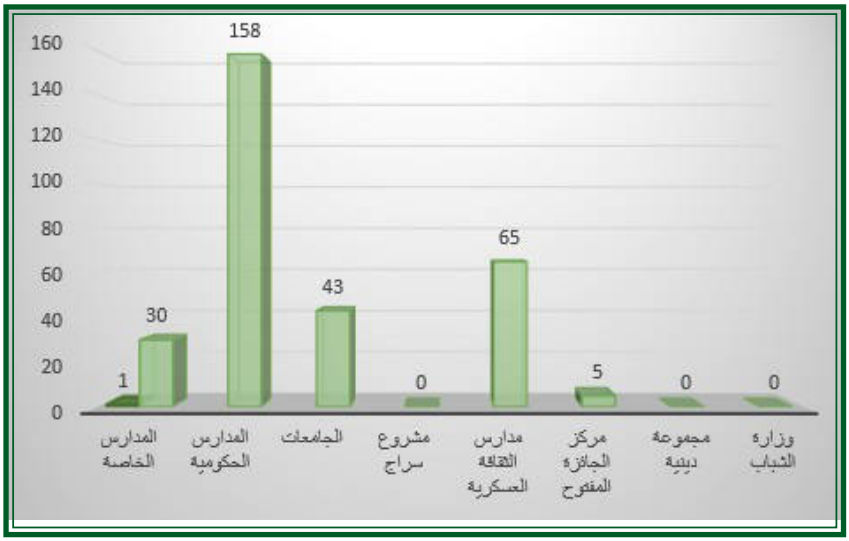

في ختام شهر أيار، تواصل جائزة الحسن للشباب مسيرتها في تنفيذ برامجها ومبادراتها الهادفة إلى تمكين الشباب الأردني وتنمية قدراتهم، مستندةً إلى شراكات فاعلة ورؤية مؤسسية تسعى إلى تحقيق أثر مستدام في حياة المشاركين والمجتمع. كما تواصل الجائزة العمل على تطوير برامجها وأنظمتها وتعزيز حضورها في مختلف المحافظات، بما يضمن توسيع فرص المشاركة والوصول إلى أكبر شريحة ممكنة من الشباب.

تؤكد الجائزة التزامها بتطبيق أفضل الممارسات في تنفيذ أنشطتها، والمحافظة على أعلى معايير السلامة والجودة، بما يوفر بيئة داعمة ومحفزة تسهم في تنمية مهارات المشاركين وتعزيز قيم المواطنة الفاعلة والعمل التطوعي وروح المبادرة لديهم.

وإذ تستشرف الجائزة المرحلة المقبلة بعزيمة وثقة، فإنها تتطلع إلى مواصلة البناء على ما تحقق من إنجازات، وتعزيز دورها في إعداد شباب قادرين على مواجهة التحديات والمساهمة الإيجابية في تنمية مجتمعهم ووطنهم، سائلين الله أن يحفظ الأردن في ظل القيادة الهاشمية، ويديم عليه نعمة الأمن والاستقرار، وأن يعم السلام والخير على الجميع.